

dialog'

N°177 – Magazine d'information municipale – Juin 2023

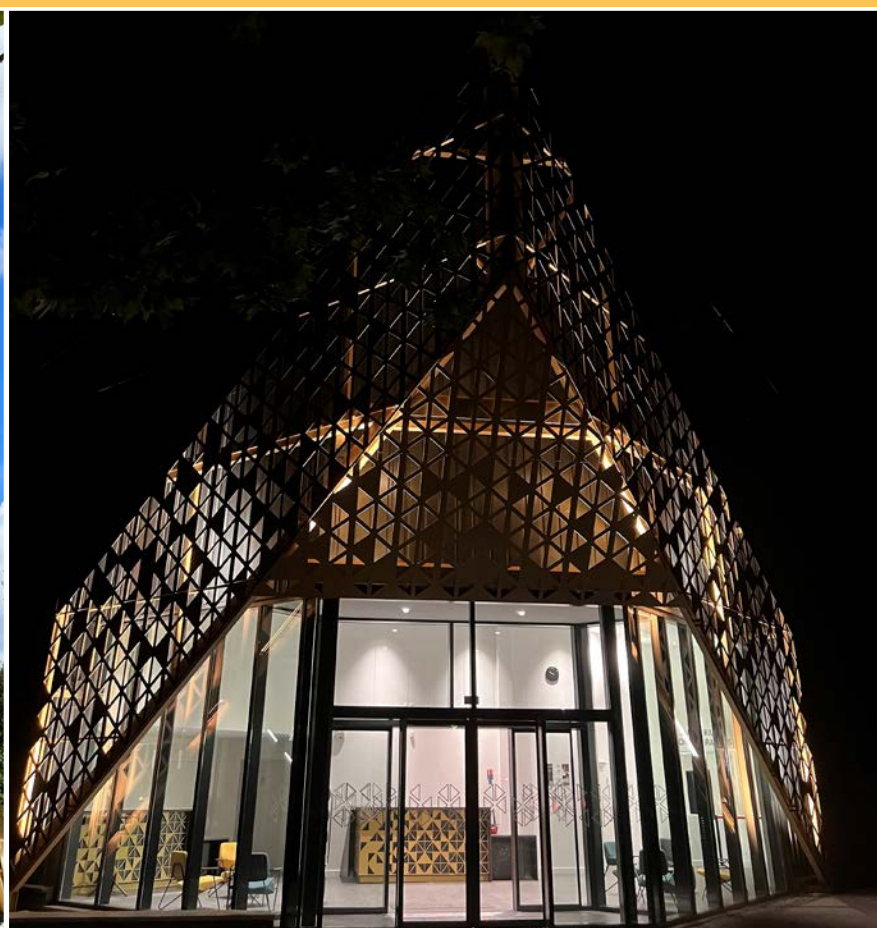

LA SCÈNE EN GRAND PIC SAINT-LOUP – Un nouvel écran au service de la culture

La Scène en Grand Pic Saint-Loup a été inaugurée le 21 avril dernier.

Après 20 mois de travaux, ce nouvel écran culturel intercommunal, dessiné par Basalt architecture, promet une programmation riche et variée, co-construite par la ville de Saint-Gély-du-Fesc et la Communauté de communes du Grand Pic Saint-Loup.

ZOOM

Actions
municipales

p 3

À LA UNE

La Scène en Grand Pic
Saint-Loup

p 8 et 9

ACTU

Association
Artistique Monet

p 11

AGENDA

Toute l'info
de votre commune

p 16



Imprimé avec des encres végétales sur du papier
provenant de forêts gérées durablement



Saint-Gély-du-Fesc

La vie côté bien-être !

Édito



L'accessibilité est essentielle pour tous que l'on soit né valide ou non. Il peut arriver, à tout moment de la vie, que l'on se retrouve temporairement ou plus durablement en situation de handicap. En adaptant toujours mieux ses infrastructures et sa voirie, la ville souhaite améliorer la qualité de vie des personnes porteuses de handicap et des personnes fragiles

mais aussi leur permettre de faire davantage d'activités en favorisant leur autonomie.

Après de nombreuses années consacrées à la mise en accessibilité de ses équipements publics (écoles, centre de loisirs, bibliothèque, gymnase, ...), la ville s'est engagée auprès des publics en difficulté, qu'il s'agisse de proposer des ateliers d'équilibre pour les seniors ou, en 2021, en accueillant une classe ULIS de 12 enfants (Unité localisée pour l'inclusion scolaire).

Être ému par un tableau, surpris par un spectacle, galvanisé par un match, autant d'expériences qui nous font grandir et nous sentir vivants... et qui devraient être accessibles à tous.

Trop souvent le handicap isole, à ce titre le sport est un formidable moyen d'insertion sociale. Pour certain-e-s, c'est l'un des premiers vecteurs de rééducation fonctionnelle, pour d'autres il s'agit d'un moyen favorisant l'autonomie. Pour tous, la pratique sportive est un droit et une source d'épanouissement efficace.

Peu de clubs, des transports difficilement accessibles, du matériel coûteux... : pratiquer un sport en étant en situation de handicap n'est pas des plus faciles. Pourtant, il existe sur notre territoire des associations sportives qui œuvrent en direction des personnes en situation de handicap et proposent des activités adaptées, en pratique individuelle ou collective.

Poursuivre dans la voie de l'inclusion et de l'accessibilité universelle

C'est cette année pré-olympique et paralympique, que la ville et les associations ont choisie pour vous donner rendez-vous pour les premières Olympiades saint-gilloises, le 1^{er} juillet prochain. Cette journée sportive, ouverte à tous, sensibilisera aussi à la pratique physique et sportive inclusive, avec certaines épreuves en situation de handicap. Une belle occasion d'en savoir plus et de changer de regard sur cette différence qui ne doit pas nous laisser indifférents.

Cette journée sera clôturée par un spectacle qui vous est offert et qui fait danser nos différences. Il est produit par Mozaïk, une compagnie de danse basée à Montpellier, spécialisée dans la danse inclusive. L'émotion sera au rendez-vous. Prenez date !

Pour aller encore plus loin dans son implication, la ville va se doter d'une instance qui examine les questions d'accessibilité universelle et d'inclusion. Mais, elle ne doit pas être que le lieu de réunion d'experts de la loi de 2005 qui manqueraient d'une expérience suffisante pour conseiller les élus dans les détails concrets de la pratique handisport, de l'accès à la culture ou autre domaine. Il s'agit souvent de faire des propositions qui collent aux pratiques, aux équipements et qui relèvent souvent du bon sens. Valides et invalides, animateurs, pratiquants, responsables associatifs, commerçants, tous auront ainsi l'occasion de questionner la ville, nos pratiques et équipements pour aller plus loin ensemble.

Michèle LERNOUT, Maire

ACTIONS MUNICIPALES	03
ÇA S'EST PASSÉ	04
JEUNESSE	05
ÉCOLES	05
SANTÉ	06
CULTURE	07
À LA UNE	08
SPORT	10
ASSOCIATIONS	11
FOCUS	12
VIE PUBLIQUE	13
BIBLIOTHÈQUE	13
EXPRESSION LIBRE	14
TENDANCE	15
AGENDA	16

Lycéens !
PARCOURS POST-BAC !
de FIN AOÛT 2023 à AVRIL 2024
INSCRIPTION & FORMULAIRE EN LIGNE SUR LE SITE DE LA MAIRIE
www.saintgelydufesc.com - 04 67 66 86 08

Saint-Gély-du-Fesc
La vie côté bien-être !
ENGAGEMENT en quatre temps

TRANSITION DIGITALE
ENTREPRENEURIAT
INNOVATION
Saint-Gély-du-Fesc
La vie côté bien-être !

CO-WORKING
BY SAINT-GÉLY

POUR RÉSERVER VOTRE
ESPACE CO-WORKING
<https://latelierdesprojets-saintgelydufesc.requea.com>

L'ATELIER DES PROJETS
Rue de l'Aven à Saint-Gély-du-Fesc
BY SAINT-GÉLY
www.saintgelydufesc.com

Lycéens !

PARCOURS POST-BAC !

Le nombre de places étant limité, les jeunes lycéens en classe de terminale intéressés par un accompagnement dans leur orientation post-bac ont jusqu'à la fin juillet pour déposer leur dossier de candidature, en ligne sur le site internet de la ville.

Voir plaquette ci-jointe

BIENVENUE AUX NOUVEAUX SAINT-GILLOIS

Afin de présenter la commune aux nouveaux habitants, la municipalité organisera en septembre une réception de bienvenue.

Pour se faire connaître, ils sont invités à prendre contact avec le service communication, animation, culture au 04 67 66 86 08

TRAVAUX RUE DU PATUS

À partir du 12 juin, la rue du Patus sera en réfection jusqu'en juillet 2024.

La Communauté de communes réalisera dans un premier temps des travaux de réhabilitation des réseaux d'eau potable et d'eaux usées pour une durée de cinq mois, permettant d'améliorer les rendements de réseaux et réduire l'impact sur la ressource en eau.

UNE NOUVELLE VOIE VERTE

Il s'agira ensuite pour la municipalité de requalifier la route et les trottoirs avec la réalisation d'une voie verte, offrant ainsi la possibilité aux cyclistes et piétons de circuler en toute sécurité de l'avenue du Pic Saint-Loup à la rue des Érables.



La ville poursuit le maillage de son réseau de pistes cyclables. Ici, la réfection de la rue de Valmont en 2021.

ACTION JEUNES ÉTÉ 2023

Vous résidez à Saint-Gély-du-Fesc, vous avez entre 16 et 25 ans (né(e)s entre 1998 et 2007), et vous êtes lycéens, étudiants ou demandeurs d'emploi : venez profiter des avantages de la formule mise en place par notre Centre Communal d'Action Sociale !

Pour obtenir gratuitement votre carte, rendez-vous à l'accueil de la Mairie à partir du 3 juillet 2023 avec :

- une photo d'identité,
- un justificatif de domicile de moins de 3 mois,
- un certificat de scolarité, une carte d'étudiant, dernier relevé de notes ou une attestation d'inscription à Pôle emploi.

Pour la saison 2023, la municipalité vous propose pour juillet/août : cinéma, bowling, minigolf avec au choix : karting, canoë-kayak ou accrobranche (dans la limite des places disponibles).



OPÉRATION TRANQUILLITÉ VACANCES (OTV)

Pour partir en vacances l'esprit tranquille, quelle que soit la période, vous avez la possibilité de prévenir la police municipale de votre absence.

Dans le cadre de l'Opération tranquillité vacances, elle effectue des passages fréquents à proximité de votre domicile, de jour comme de nuit.

Le contrôle de votre habitation se fait uniquement de la voie publique et en cas de problèmes particuliers, les agents interviennent.

Vous êtes intéressé par ce service entièrement gratuit ? Présentez-vous au bureau de la police municipale jouxtant l'hôtel de ville, ou envoyez la fiche d'inscription figurant sur le site internet de la ville (vie pratique, sécurité).

Infos : Police municipale : 06 86 68 90 75 - mairie@saintgelydufesc.com



En 2022
306 OTV
3360 passages

DÉMARCHAGE FRAUDULEUX FÊTE LOCALE

Durant l'été et à l'approche de la fête locale prévue cette année du 24 au 28 août, il se peut que des personnes mal intentionnées viennent vous vendre des pâtisseries présentées comme étant des fougassets. Il s'agit d'une pratique frauduleuse.

Le Comité des fêtes rappelle que ces petites brioches rondes saupoudrées de sucre et les programmes ne sont distribués qu'à partir du dimanche précédant la fête. Tout démarchage suspect doit être signalé à la gendarmerie.

« PICS STUDIO » – Enquête publique

Le projet de pôle de création et de production cinématographique et audiovisuelle de nouvelle génération « Pics Studio » nécessite de faire évoluer le Plan local d'urbanisme (PLU) et de modifier le dossier de réalisation de la ZAC « Les Vautes ».

Ces deux procédures sont soumises à enquête publique du 9 juin au 10 juillet 2023.

« Pics Studio » regroupera sur un même site l'ensemble des composantes nécessaires aux plateaux de tournages, loges et espaces associés, bureaux de production et de postproduction, ateliers et locaux de stockage, services,

ainsi que des écoles et centres de formation aux métiers du cinéma et de l'audiovisuel.

Un commissaire enquêteur sera présent en mairie pour recueillir les éventuelles observations :

- mercredi 14 juin, de 9h à 12h
- samedi 24 juin, de 9h à 12h
- lundi 10 juillet, de 14h à 18h

Le dossier des deux enquêtes publiques conjointes, ainsi qu'un registre sont mis à disposition en mairie et sur le site de la ville :

<https://www.saintgelydufesc.com/Enquete-publique,2024.html?retour=back>

L'EAU EST À L'ORIGINE DE TOUT ON NE S'Y CONSACRERA JAMAIS À MOITIÉ.

Pure Player de l'eau en France et à l'international, Saur alimente 20 millions de personnes dans près de 20 pays. Préserver la ressource, inventer de nouveaux modèles et développer des technologies innovantes sont autant de solutions mises en œuvre par Saur pour, ensemble, redonner à l'eau la valeur qu'elle mérite.

Secteur Cévennes Pic St-Loup
Rue de l'Avon - ZAE Les Verrières
34985 SAINT-GELY-DE-FESC CEDEX

Service Clientèle :
☎ 04 34 20 30 01
Dépannage 24h/24 :
☎ 04 34 20 30 08

#missionwater

saur France

CÉRÉMONIE DU 8 MAI

Le 8 mai, une centaine de Saint-Gillois toutes générations confondues sont venus rendre hommage aux soldats morts pour la France lors de la seconde guerre mondiale aux côtés des élus, des anciens combattants et des autorités militaires.

Cette commémoration a été marquée par la première présence officielle des nouveaux membres du Conseil municipal des jeunes.



MOUSTIQUE TIGRE

À l'occasion d'une réunion publique le 9 mai, l'Entente interdépartementale pour la démoustication du littoral méditerranéen (EID-Med) est venue informer les Saint-Gillois sur les manières concrètes de se prémunir du moustique tigre.



La multitude des lieux de ponte (toujours en milieu urbain, jamais en milieux naturels humides ouverts) existant dans notre environnement (seaux, vases, soucoupes, fûts, citernes, gouttières obstruées, bâches non tendues...) fait de chacun de nous le premier acteur de la lutte contre la prolifération de ce moustique.

Plusieurs gestes simples, économiques et efficaces peuvent être mis en œuvre. ►



SAINT-GÉLY FÊTE LA RURALITÉ

Le 14 mai, le monde agricole et les richesses de notre terroir ont été mis à l'honneur lors de la première édition de la fête de la ruralité organisée par la municipalité, en partenariat avec les associations Saint-Gély Chasse Pêche Nature et OCE Lou Patus.

Les amoureux de la nature étaient au rendez-vous avec un public familial nombreux, qui a pris plaisir à déambuler

sur l'Esplanade du Devois et ses abords, un poumon vert au cœur de notre commune de près de 5 hectares.



Entre découverte des trésors de la ruralité pour certains et retour aux sources pour d'autres, ce nouveau rendez-vous ludique et convivial a permis de sensibiliser le grand public à l'éducation à la nature, à la préservation de la biodiversité, à l'authenticité et aux enjeux de nos terroirs.



Hydrex Piscines et Spas
Gardez votre piscine propre et cristalline !

-20%

sur tout le rayon chimie*
*du 01/06/2023 au 30/06/2023

108 rue du Puech - 34980 Saint-Gély-du-Fesc - 04 67 68 31 57
www.hydrex-piscines-spas.fr

PROFITEZ D'UN JARDIN VIVANT !

Découvrez la **permaculture**
Accompagnement pour un jardin nourricier, durable et esthétique

Entretien écologique de votre jardin
Tonte, taille de haie, débroussaillage...

Marie-Agnès Laurent
06 16 67 20 29
hortusvivante@gmail.fr

SI services à la personne
CRÉDIT D'IMPÔT **50%**

Nouveau à St-Gély !
-10% pour les lecteurs de Dialog'



MULTI-ACCUEIL LES LUTINS

Avec l'arrivée des premières chaleurs, le jardin potager du Multi-accueil prend ses premières couleurs et senteurs. Enfants et personnel de la structure se sont mobilisés pour l'agrémenter de plants de tomates, salades et fraisiers, et de bulbes de fleurs, grâce à la générosité des parents. Nos petits lutins ont le plaisir de l'arroser régulièrement, observant ainsi tous les jours la magie de la photosynthèse.

Les enfants de la section des moyens poursuivent leurs activités de transvasement et de transparence, en découvrant les joies des jeux d'eau.

Le 12 mai, un petit groupe de la section des grands s'est rendu dans le parc de Coulondres Philippe Eldridge. Les petits lutins ont été accueillis par le permanent qui leur a montré sa manière d'approcher les animaux et de leur donner à manger.



ALSH LES GALOPINS

Les mercredis du mois de mai, nos galopins ont participé à plusieurs ateliers créatifs et manuels adaptés aux différents âges. Les enfants du groupe des maternelles ont créé des bateaux et des fleurs en forme de main. Ils ont également participé à un méga parcours du combattant, à un jeu découverte de la nature et se sont rendus dans le parc de Fontgrande.

Les galopins du groupe des élémentaires ont réalisé des roses et nénuphars, un lapin qui sort de sa carotte, un robot en activité manuelle, des bracelets, des bulles rebondissantes, des "roses messages" pour la fête des mères, des cartes à gratter et ont customisé un sac de plage.

Des grands jeux leur ont aussi été proposés (« Signature », « Chasse aux objets », « Zagamore », « Guerre des mondes » et « Power ball »).



ESPACE JEUNESSE

Au mois de juin, nos ados retrouvent le plaisir des sorties nocturnes avec au programme shopping-baignade à la Grande-Motte, manade et ferrade, paint-ball, Lol "Qui rit sort", barbecue "Disco 80" et activités nautiques à la piscine du Pic Saint-Loup et au Pont du diable.

L'Atelier de Multi-activités à dominante sportive vient de finir son cycle dédié au tennis, au tambourin et à l'athlétisme. Le 7 juillet, une grande fête de fin d'année parents/ados clôturera une année scolaire riche en émotions.

Cet été, deux séjours sont prévus à Sainte-Enimie en Lozère du 17 au 21 juillet et à Seignosse dans les Landes du 21 au 25 août, ainsi que cinq semaines multi-activités du 10 au 13 juillet, du 17 au 21 juillet, du 24 au 28 juillet, du 21 au 25 août et du 28 août au 1^{er} septembre. En parallèle l'Espace jeunesse restera ouvert entre 14h et 19h, du 10 au 28 juillet du 16 août au 1^{er} septembre.



ÉCOLES

ÉLÉMENTAIRE GRAND'RUE Olympiades

Le 11 mai, les élèves de l'école élémentaire Grand'Rue se sont rendus sur le terrain synthétique de la zone sportive de la Rompude pour vivre les olympiades de leur école.

Différentes épreuves d'athlétisme ont été proposées par équipes mixtes, tous niveaux de classe mélangés. L'objectif de cet événement est de permettre aux enfants de développer leurs capacités motrices en courant, sautant et lançant.



MATERNELLE ROMPUDE – Fête du printemps

Dans une cour entièrement décorée de compositions artistiques individuelles ou collectives réalisées en classes, l'école maternelle Rompude a organisé une fête du printemps le 12 mai dernier.

Tous les élèves de l'école ont présenté devant leurs familles cinq chants de la chorale appris tout au long de l'année sous la directive du chef de chœur Nathalie Tavan. « Les enfants étaient particulièrement impatients de présenter le fruit de plusieurs mois de travail », explique la directrice Alicia Longuemart. Plusieurs partenaires de l'école étaient présents : l'Amicale des parents d'élèves qui tenait un stand de vente de fleurs/plantes en collaboration la pépinière l'ESAT la croix verte et la librairie l'Ourse Bleue pour une vente de livres.



VOYAGE SENIORS

Nos seniors ont pu apprécier le charme naturel de la Drôme provençale lors du séjour organisé par la municipalité du 23 au 25 mai. Au programme : la visite notamment de Montélimar, Hauterives, Pierrelatte, Nyons, La Garde Adhémar et Grignan.



PRÉVENTION CANICULE

Dans le cadre d'un dispositif de prévention de la canicule, il est prévu le recensement des personnes âgées ou handicapées résidant sur la commune.

La tenue d'un registre nominatif permet d'organiser, en cas de déclenchement du plan d'alerte et d'urgence, un contact périodique avec les personnes recensées, afin de leur apporter les conseils et l'assistance dont elles ont besoin.

Sont concernées par cette opération, lorsqu'elles résident à leur domicile : les personnes âgées de 65 ans et plus, celles de plus de 60 ans reconnues inaptes au travail, et les personnes adultes handicapées.

Un formulaire de déclaration est mis à la disposition de la personne intéressée, de son représentant légal ou d'un tiers (parent, voisin, médecin traitant, service

de soins à domicile...) en mairie.

L'inscription sur le registre demeurant valable d'une année à l'autre, les personnes ayant déjà été recensées n'ont pas à renouveler leur demande. Les renseignements fournis sont confidentiels et ne pourront être communiqués qu'à Monsieur le Préfet, dans le cadre de la mise en œuvre d'un plan alerte et d'urgence.

Jusqu'au 31 août, la plate-forme téléphonique "canicule info service", au 0800 06 66 66 (appel gratuit depuis un poste fixe), est accessible du lundi au samedi de 8h à 20h.



ATELIER NUMÉRIQUE

Grâce à l'atelier numérique proposé par la municipalité, financé par la CFPPA et assuré par l'association UFCV, nos seniors ont suivi un cycle de 12 séances, leur permettant de découvrir le numérique et d'acquérir les connaissances de base dans l'utilisation d'un ordinateur et d'un smartphone.



SECOURS CATHOLIQUE

Le Secours catholique ouvre les portes de sa boutique solidaire tous les mardis et samedis du mois de juin, de 9h à 11h45 pour une braderie de vêtements et de livres.

+ d'infos :

Boutique solidaire, 457 Grand'Rue



PAS DE VACANCES POUR LA SANTÉ

En partenariat avec l'association Jouvence, la municipalité propose aux seniors de plus de 60 ans, de tous degrés d'autonomie, de bénéficier gratuitement d'une activité physique.

Les séances auront lieu les vendredis 30 juin et 7 juillet, de 14h à 16h, et les 21 et 28 juillet, de 9h30 à 11h30.

«La coupure estivale va totalement à l'encontre de la dynamique préventive en matière d'activité physique adaptée et régulière», explique Stéphanie Lemarchand, coordinatrice et enseignante à l'association Jouvence. Lors de ces séances, il sera proposé un travail de mobilisation articulaire et de



renforcement musculaire. Ils découvriront également chaque semaine une nouvelle activité ludique : tir à l'arc, golf adapté, molky et pétanque molle.

Inscriptions : Tél. 04 67 66 86 08 (nombre de places limité)

DON DU SANG



Merci aux 66 personnes volontaires dont 3 nouveaux donateurs qui ont contribué à la collecte du 12 mai 2023.

Prochaine collecte le 21 juillet, de 13h30 à 19h30, à la salle de réception de la Halle des Verriès

Damien Pekala

Infirmier libéral

Souhaitons la bienvenue à Damien Pekala qui vient de s'installer sur notre commune au 2 rue Rocailles en tant qu'infirmier libéral.

Tél. : 06 47 48 05 59

CÔTÉ JARDIN
fruits & légumes

Le 605 AVENUE
Av. du Pic-St-loup
34980 St-Gély-du-Fesc
04 67 84 30 30

Pompes Funébres Aliaga

SAS APF ALIAGA
Marbrerie - Chambre Funéraire
Magasin d'articles funéraires

111, route de Prades - 34980 SAINT-GELY-DU-FESC
04 67 75 19 60 | apfaliaga@orange.fr

as AUTOSECURITE
CONTRÔLE TECHNIQUE
Une marque du groupe SGS

centre conseil

CONTROL'AUTOS GP

3 ZAC des Vautes
34980 SAINT-GELY-DU-FESC
T. 04 67 84 48 10

Site internet : www.autosecurite.com
Email : controlauto-gp@autosecurite.com



SAISON CULTURELLE LA DEVOISELLE

Initié par le Gambiste Jordi Savall, le projet Orpheus XXI a jeté un coup de projecteur sur le talent de musiciens venus de Syrie, d'Iran, de Bulgarie et de Turquie, et bien au-delà sur les conséquences des conflits successifs au Moyen Orient.

Sous la direction de Moslem Rahal de l'orchestre symphonique de Syrie, les 7 artistes engagés nous ont fait voyager sur les pas du marin aventurier Sinbad, laissant naviguer notre imagination de la mer du Levant aux Indes orientales.



LA CULTURE EN PARTENARIAT

Les rencontres des Cultures en Pic Saint-Loup – « Le Nomad' »

Du 10 au 31 mai, l'association « La saison artistique de Melando » est allée à la rencontre des Saint-Gillois, en installant sa caravane itinérante Nomad' dans le parc de Fontgrande.

Les Saint-Gillois ont pu apprécier un café culturel convivial et ouvert à tous, parcourant les villages du territoire du Grand Pic Saint-Loup depuis septembre 2022. Lectures, danses et chants... différents ateliers ont été proposés, en collaboration avec plusieurs acteurs culturels de la commune (Les Champs du possible, Les Petits joueurs, la librairie L'Ourse Bleue). De nombreuses et belles rencontres avec les résidents de l'EHPAD Belle-Viste ont également été initiées.

«La rencontre et l'échange sont les mots-clés de notre projet artistique et culturel. S'il n'est pas toujours simple de "prendre l'espace public", les Saint-Gillois ont été très curieux et apprécié notre démarche singulière matérialisée par l'espace culturel expérimental et participatif du Nomad'».

Lalou Pichard

Co-coordinatrice de « La saison artistique de Melando »

«Les résidents ont bénéficié d'une après-midi de chants polyphoniques, spectacle unique et qui change de ceux qu'ils connaissent. Ensuite, lors d'une balade dans le parc, l'association nous a reçus autour d'un verre. À cette occasion, nous avons décidé (résidents, personnel et bénévoles de l'association) d'un pique-nique qui s'est déroulé, la semaine suivante. C'était un moment très convivial et apprécié, en musique! L'association a permis à nos aînés de vivre de nouvelles expériences. Ce projet leur a procuré un réel sentiment de joie et de bien-être».

Cyril Cazorla

Animateur social à l'EHPAD Belle-Viste



Théâtre performatif

Avant de reprendre la route pour une dernière étape dans le village de Buzignargues, l'association a présenté le spectacle « Tant bien que mal » de la compagnie MMM.

Dans une représentation poignante et burlesque, la comédienne Marie-Magdeleine a réalisé une performance scénique remarquable, en incarnant seule tous les membres de la famille Reimmors, touchés brusquement en plein cœur par la mort de l'un d'entre eux.

ÉCOLE DE MUSIQUE LE DIAPASON

Le 12 mai, les professeurs de l'école de musique le Diapason ont proposé un concert dédié à la musique classique, à la variété, au jazz et à la bossa-nova. « Le public a découvert de grands artistes, avant d'être des professeurs compétents », note Eddie Anoufa, président de l'école de musique.

Réinstauré en 2018, ce concert est désormais bien installé comme un temps fort de l'association. N'hésitez pas à venir découvrir

le travail des élèves et professeurs lors des auditions de fin d'année le samedi 10 juin, à la Halle des Verriès.



LA SCÈNE EN GRAND PIC SAINT-LOUP

Un nouvel écran au service de la culture

La Scène en Grand Pic Saint-Loup a été inaugurée le 21 avril dernier. Après 20 mois de travaux, ce nouvel écran culturel intercommunal, dessiné par Basalt architecture, promet une programmation riche et variée, co-construite par la ville de Saint-Gély-du-Fesc et la Communauté de communes du Grand Pic Saint-Loup. Musique, danse, théâtre, conférences et arts du cirque seront au rendez-vous !

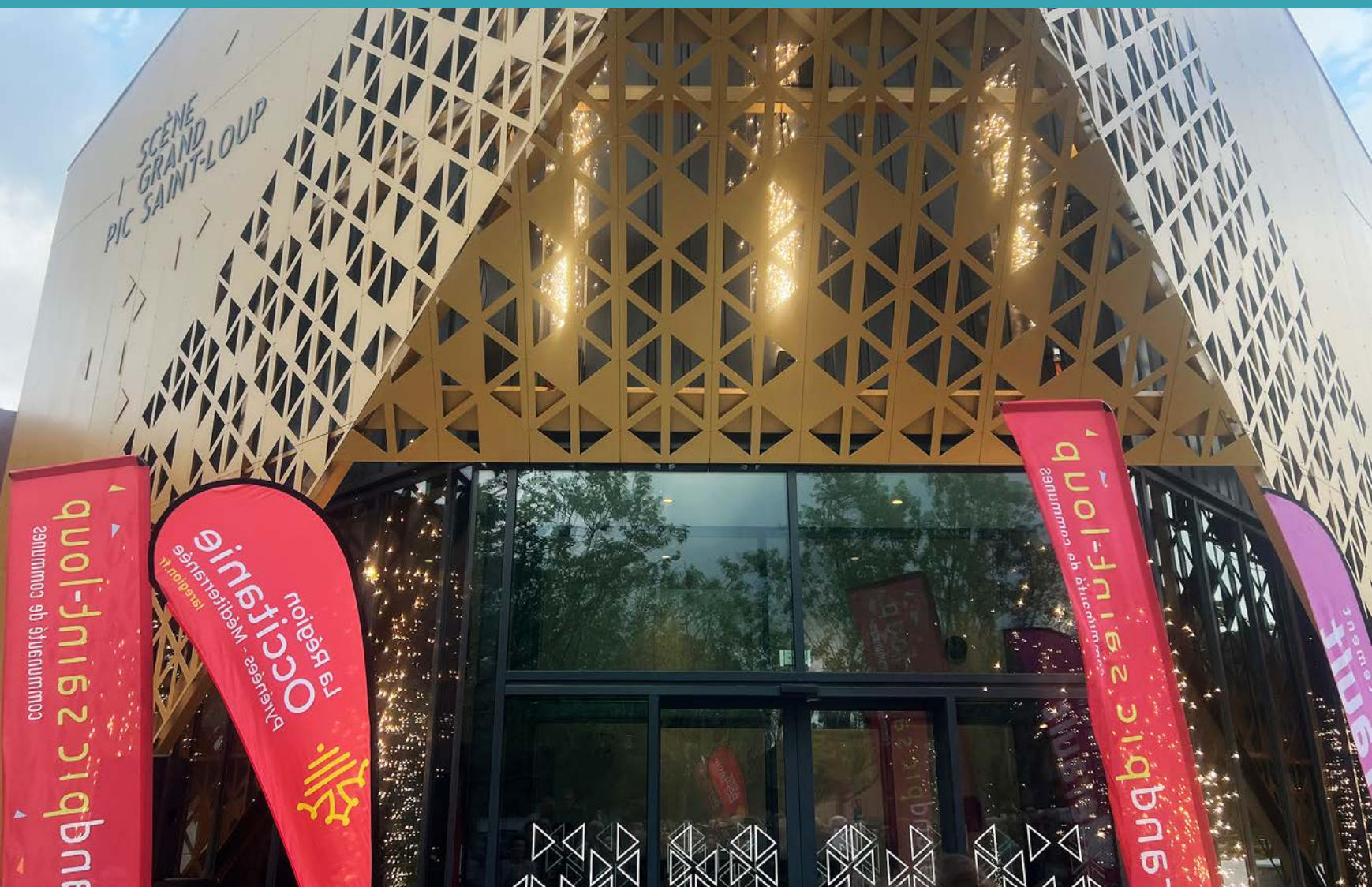

Travaux **2 174 263 € HT**

280 places assises, **7** places PMR
600 m², **20** mois de travaux

SUBVENTIONS

- ◆ Région Occitanie : **522 343 €**
- ◆ Département de l'Hérault : **181 400 €** (études et travaux)
- ◆ État (DETR) : **90 000 €**
- ◆ Europe (LEADER) : **79 000 €** (études et travaux)

DÉROULEMENT

- ◆ Novembre 2018 : appel d'offres concours d'architecte
- ◆ Juillet 2019 : choix de l'architecte
- ◆ Septembre 2019/avril 2020 : phase de conception et de préparation
- ◆ Juillet 2021 : lancement des travaux
- ◆ Mars 2023 : ouverture de la salle



Questions à Alain Barbe,

Président de la Communauté de communes du Grand Pic Saint-Loup (CCGPSL)

Pourquoi une salle de spectacle intercommunale ? Quelle valeur ajoutée pour le territoire ?

C'est le principal équipement qui manquait sur notre territoire. En cohérence avec les objectifs du Projet de Territoire et en partenariat avec la ville de Saint-Gély-du-Fesc, nous nous sommes engagés à moderniser la salle de spectacle existante afin qu'elle devienne un moteur de l'activité culturelle et associative intercommunale.

L'ouverture d'un lieu de culture est toujours riche de promesses pour un territoire. Bien plus qu'un simple lieu, c'est un espace de rencontre, de partage, d'échange et de vie. Proposer une offre culturelle, riche et

variée, participe à notre qualité de vie, à la valorisation de notre environnement et à l'attractivité de notre territoire.

Pourquoi Saint-Gély ?

La reconfiguration de cette salle de spectacle communale, en théâtre intercommunal, permettait, dans le bassin de vie le plus peuplé du territoire et dont la vie culturelle est active, de répondre au besoin en offre culturelle.

La salle a été livrée en mars 2023, est-ce que l'équipement correspond à vos attentes ?

Oui, c'est une belle réussite. Ainsi reconfiguré, l'équipement peut accueillir plus de 280 personnes dans des conditions de confort optimales qui ont déjà séduit spectateurs et artistes.



Questions à Philippe Leclant,

Adjoint au maire délégué à la culture et à la communication, Conseiller communautaire.

Le 21 avril dernier était inaugurée la salle de spectacle intercommunale ;

la Saison de la Devoiselle a débuté dès le mois de mars, pouvez-vous nous faire un premier bilan de ce premier trimestre d'utilisation de l'équipement au niveau de la Ville ?

D'abord, je souhaite redire que c'est une chance pour le territoire du Grand Pic Saint-Loup et notre commune de pouvoir disposer d'une telle infrastructure ; ceci est l'illustration d'une volonté politique des élus de l'intercommunalité de placer la culture au centre de leur action, et de pouvoir accueillir public et artistes dans d'excellentes conditions. Dès que l'idée d'un tel projet a germé, la ville, de son côté, a très vite affirmé haut et fort sa volonté de s'inscrire dans cette dynamique : la Devoiselle est donc passée également à la surmultipliée.

Comment la saison culturelle a vécu ses premiers pas dans cet écrin flambant neuf ?

Avec joie et détermination, et, nous l'espérons, en faisant prendre conscience au public des possibilités qu'offre un tel lieu. Les trois premiers spectacles que nous avons produits ont affiché complets et le quatrième, à l'heure où je vous réponds, finit de se remplir ; c'est extrêmement encourageant pour la suite. Nous engrangeons aujourd'hui les bénéfices de huit années de travail de fourmi, où nous avons su, pas à pas, constituer notre public ; créer un rapport avec lui et gagner sa confiance ne s'improvise pas ; ça demande sérieux et ténacité, et pour

tout dire, professionnalisme ; il n'y a pas de place pour l'improvisation !

La programmation du trimestre qui s'achève était exclusivement musicale pour la Devoiselle, et vous aviez justifié cela en indiquant vouloir tester l'acoustique de la salle, qu'en est-il ?

Pour être tout à fait honnête, il y a des marges de progression certaines en la matière et je sais que l'intercommunalité a conscience qu'il y a des points à améliorer ; lors de réunions préliminaires avec les architectes en charge du projet et auxquelles nous avons été conviés, nous avons mis en exergue l'utilisation du bois comme matériaux extrêmement facilitateur, voilà une première piste sur laquelle travaillent les services de l'intercommunalité ; les ajustements se feront nécessairement en plusieurs phases.

Vous travaillez sur la saison à venir, pouvez-vous nous en dire plus ?

Outre les spectacles que nous repérons et que nous proposerons, nous attachons une grande importance à mettre en place des partenariats avec des institutions, des structures et des réseaux de diffusion au savoir-faire incontesté ; il y a quelques semaines, j'ai fait visiter la salle à mon ami Jean Varela, directeur du Printemps des comédiens, en charge également de la saison du théâtre d'O ; dès l'automne, nous afficherons une première collaboration à travers un spectacle autour de l'avocate féministe récemment décédée, Gisèle Halimi ; c'est une première amorce d'une collaboration très prometteuse. Je souhaite aussi rencontrer, très vite, Michel Oriet, le tout

nouveau directeur du Festival de Radio France pour voir s'il n'est pas possible d'envisager, à l'avenir, une étape du festival par chez nous. La candidature « Montpellier capitale européenne de la culture en 2028 » est, me semble-t-il, un terreau extrêmement favorable pour qu'écloso ce style de partenariat ; Nous accueillerons aussi au printemps 2024 un concert proposé par le Centre international de musique médiévale. Vous le voyez, nous sommes dans l'action et le temps où, jadis, on construisait une programmation tout seul dans son coin est maintenant révolu. Musique, théâtre, danse, conférence et arts du cirque seront, comme annoncé, au rendez-vous.

Dernier point, qu'en est-il de la place réservée aux associations culturelles de la ville ?

Elle est essentielle et il n'a jamais été question que celle-ci soit réduite à la portion congrue, comme certains avaient tenté de le faire croire insidieusement aux dernières élections municipales ; c'était même une condition sine qua non pour que Saint-Gély s'inscrive dans ce projet de scène de territoire et notre maire, Michèle Lernout, a été très claire et vigilante, dès le départ ; je dois dire que c'était tout aussi limpide dans l'esprit du président Barbe ; la nouveauté sera que d'autres associations du territoire pourront en jouir, et c'est tout à fait normal dans une démarche de mutualisation d'un équipement.

N.B. : l'équipe d'organisation de la Saison culturelle de la Devoiselle est composée de Morgane Remize, Isabelle Roucairol, Yoan Blandin et de Philippe Leclant qui en assure la direction artistique.

LES OLYMPIADES SAINT-GILLOISES

Samedi 1^{er} juillet, de 9h à 18h. Terrains J. Zammit & synthétique / Salle Maurice Bousquet

À un an des Jeux de Paris, le projet porté par le programme de la majorité souhaitant mettre en avant les valeurs de l'olympisme a pris tout son sens.

Ce nouvel évènement élaboré en partenariat étroit avec les associations de la commune ouvert à tous à partir de 10 ans, se veut familial et intergénérationnel mais aussi inclusif.

Il permettra de rappeler l'importance d'une activité sportive régulière pour le bien-être et la santé de tous, mais aussi de sensibiliser au handicap par la pratique d'activités adaptées.

Par équipes mixtes de 10 personnes, les participants saint-gillois s'affronteront sur les 14 épreuves au travers d'un programme prédéfini, chacune rapportant un maximum de 10 points.

Les scores seront remontés à la table de marque en temps réel via une application et donneront lieu à un classement.

Les épreuves : escrime, football, tennis, taekwondo, GRS, volley-ball, handball, basket-ball, Judo, tennis de table, badminton, rugby, pétanque, quiz.

14 épreuves/ateliers **28** équipes

Inscriptions en ligne avant le 28 juin : www.saintgelydufesc.com



DAVID MAILLARD - Le parrain de l'évènement

Champion paralympique d'escrime par équipe à Athènes en 2004 et 4^e aux jeux de Pékin, David Maillard nous honorera de sa présence en tant que parrain de ce nouvel évènement.

Né avec une hémiplegie côté droit, David Maillard a commencé l'escrime, en valide, à l'âge de 11 ans. Ce n'est que 16 ans plus tard qu'il a découvert

l'escrime fauteuil.

Il est aujourd'hui bénévole au sein du club d'Escrime du Pays de Lunel.

Quel regard portez-vous sur cet évènement ?

« À un an des jeux olympiques et paralympiques de Paris, ce rendez-vous qui véhicule les précieuses valeurs de l'olympisme revêt pour moi une signification particulière.

Le sport est un outil fantastique, permettant de casser les barrières entre valides et personnes en situation d'handicap.

Un projet en inclusion se construit. Il est important de comprendre les différences,

plutôt que stigmatiser les personnes, avec la volonté de construire un avenir commun. La sensibilisation, la formation et l'accompagnement sont les bons ingrédients dans la réussite d'un tel projet. J'apprécie donc la dimension inclusive de votre démarche ».

Quel sera votre rôle ?

« Je suis heureux de faire découvrir aux Saint-Gillois l'escrime, une discipline qui s'est démocratisée ces dernières années et qui porte des valeurs liées au respect des règles, de l'adversaire et de l'enseignant. C'est l'un des sports le plus grand pourvoyeur de médailles olympiques pour le mouvement sportif français.

En tant que parrain, c'est aussi pour moi une nouvelle manière de concrétiser mon implication dans le sport en général et dans l'olympisme en particulier ».



La journée se clôturera par le spectacle « L'autre Émoi », de la Cie Mozaïk, une compagnie professionnelle en danse inclusive, dans la Scène en Grand Pic Saint-Loup.

« Ce trio témoigne du défi que Patricia Loubière, chorégraphe, et ces 3 artistes ont décidé de relever : oser la rencontre et le métissage de leurs univers respectifs entre danse contemporaine, danse hip-hop, et slam. Une création commune inédite, où les corps et les mots s'entremêlent, avec complicité, force et poésie... brisant avec subtilité tous les préjugés liés aux "normes" imposées par nos codes sociaux.

En s'appuyant sur les textes de Mahdi Serie, les danseurs s'approprient rythme, espace et phrasés afin qu'un réel dialogue émerge entre le slameur et les danseurs, proposant résonance entre voix et corps, texte et mouvement. À travers une proposition artistique empreinte de sensibilité, l'intention est de transcender la Différence, afin de ne plus voir celle-ci comme une limite mais bien comme une force ».



photo © Michel Dumergue

Gratuit sur réservation (billetterie en mairie ou sur site le jour même, en fonction des places disponibles). Ouverture des portes à 19h30.

acquilina
épicerie fine italienne
traiteur

Service traiteur • Propositions apéritifs
La convivialité italienne à St Gély du Fesc
du mardi au samedi de 9h30 à 12h30
et de 15h30 à 19h30
et le dimanche matin

09 67 53 34 13

AU DOMAINE DE L'OULIVIE

DU 29 JUILLET
AU 01 JUILLET

LES FESTIVITÉS
DE L'OULIVIE

JEUX MUSIQUES REPAS BASQUES

RÉSERVATION : 04 67 67 07 80

Votre partenaire immobilier

Agence n°1
à Saint Gély du Fesc
sur meilleursagents.com

★★★★★

Une agence indépendante
Des agents qualifiés,
rigoureux et expérimentés

04.67.22.06.22

www.lagencedupicstloup.fr

1005, Av. du Clapas 34980 Saint-Gély-du-Fesc

ASSOCIATION ARTISTIQUE MONET

Les 180 adhérents de l'Association Artistique Monet (AAM) suivent un enseignement artistique de qualité autour de différentes disciplines : le dessin (crayons noir et couleur, plume, pinceau...), la peinture (aquarelle, acrylique, huile), la sculpture (taille de pierre, bois...) la sculpture modelage (argile, cire) ; les sujets pouvant être figuratifs, abstraits, ou créatifs.

MONETXPO - Les 17 et 18 juin. Salle polyvalente Espace Georges Brassens, 10h-19h (18h le dimanche). Vernissage samedi 17 juin, à 11h

L'AAM vous invite à venir découvrir le talent de ses adhérents à l'occasion de son événement **MONETXPO**. Pas moins de 410 nouvelles créations réalisées depuis 2019 (350 œuvres picturales, une soixantaine de sculptures) vous seront présentées.

Pour vous donner un premier aperçu, la rédaction du Dialog' a posé deux questions à quatre élèves utilisant différentes techniques.

Décrivez-vous l'une des deux œuvres que vous allez exposer ? Pour quelles raisons avez-vous fait ce choix ?

Anne Guilbault, élève d'André Léviata



« Cette aquarelle représente un paysage de haute montagne : le dôme de neige des Écrins. C'est une libre interprétation. Le sommet se dresse dans le ciel au lever du soleil et les aiguilles rocheuses se détachent, ombre et lumière sur les parois. »

« Mes interprétations du réel sont toujours colorées et j'aime suggérer la joie. Ce tableau a pour moi une signification profonde. J'ai fait un peu de montagne étant jeune et l'émotion de voir le soleil se lever sur les sommets après un réveil à trois heures du matin est une expérience inoubliable ! Mon fils partage cette passion, c'est pourquoi je lui ai peint ce tableau. Il y a une part de rêve ! L'art est fait pour ça ! »



Marie Lecun, élève de Christina Weising



« Il s'agit de la piscine Molitor à Paris inspirée de la peintre Viera da Silva. Notre professeur nous a amenés à travailler les perspectives à travers différents exercices en lien avec cette artiste portugaise. Nous avons le libre choix du sujet, en respectant la contrainte des perspectives multiples. J'ai choisi ce lieu car son architecture me permettait de jouer avec les profondeurs et les différents plateaux. »

« J'ai pu découvrir un artiste qui m'a beaucoup interpellée. J'ai passé beaucoup d'heures sur ce tableau, bien plus que sur les autres travaux de l'atelier. C'est pour moi la toile majeure de mon année au cours de peinture. »



Emma Cretot, élève de Danièle Mikuczani

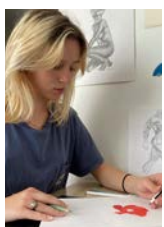

« Passionnée de dessin, je vais à la rentrée commencer des études pour devenir artiste VFX (créer des effets spéciaux et les intégrer à un jeu vidéo). "Vision" représente un personnage de l'univers Marvel, réalisé sur une feuille noire et aux crayons de couleur. C'était la première fois que je travaillais sur fond noir. »

« J'ai choisi de l'exposer car je suis très fière de son rendu, notamment de son effet métallique très réaliste et du grand niveau de détails. Ce dessin m'a pris plus de 10h pour pouvoir obtenir des effets de lumière, d'ombre et de matière réalistes. C'est pour mettre en valeur la précision et le soin que j'amène à mes œuvres, que j'ai décidé d'exposer et de présenter cette œuvre. »



@exxart_

« Tous très expérimentés, nos neuf professeurs ont à cœur de faire progresser chaque élève à son rythme et selon son niveau », explique Sally Legal, membre du collège de l'AAM.

« Si l'enseignement est personnalisé, les cours sont collectifs, avec une douzaine d'élèves par groupe maximum. »

Aline Flament, élève de Sylvie Manus



« Cette peinture à l'huile représente un aspect des hortillonnages d'Amiens, construction anthropique, sorte de puzzle d'îles (les aires) et de bras d'eau (les rieux). On est ici sur le rieu de la Cauchiette. »

Deux hortillons guident leur bateau à cornet avec leur perche, témoignant de la tradition maraîchère. Parfois qualifiée de « Venise Verte », c'est un espace naturel aménagé exceptionnel où le jardin d'agrément le dispute à la culture comme le suggère le second plan. Au fond, la cathédrale Notre-Dame, classée depuis 42 ans au Patrimoine Mondial. »

« Enseignante à Amiens en 1970, j'ai rapidement été séduite par cet espace de nature au cœur de la ville, que j'ai souvent parcouru en barque et qui était proche de notre domicile. C'est mon mari, en poste à l'Université de Picardie entre 1969 et 2000 qui m'a soufflé l'idée et c'est à lui que je dédie ce tableau. »



+ d'infos :

Association Artistique Monet

<https://www.association-artistique-monet.fr/>

Petits-fils
SERVICES AUX GRANDS-PARENTS

L'aide à domicile sur-mesure
Réseau national d'aide à domicile pour les personnes âgées

04 11 95 07 77

48 Rue Claude Balbastre
34070 Montpellier

[petits-fils.com](https://www.petits-fils.com)

DEVENEZ UN DÉFILÉ DE MODE À VOUS TOUT SEUL.

2^{ÈME} PAIRE DE MASCQUE À -40%

LISSAC
L'opticien qui change la vue.

CC Intermarché
04 67 06 05 80

ENVIE D'AIDE ?

L'association **Envies d'Aides** vous propose :

MENAGE
REPASSAGE
BRICOLAGE

JARDINAGE
ACCOMPAGNEMENT À LA PERSONNE

Avec l'avance immédiate du Crédit d'Impôt vous disposez d'un **Crédit d'Impôts de 6000€** Intervention* à partir de **13,50 €**
*Après crédit d'impôt

Appelez le **06 31 02 49 64**

Centre Laurent Joubert 34730 PRADES-LE-LEZ

PICS STUDIO – Lauréat « La grande fabrique de l’image – France 2030 »



À l’occasion du Festival de Cannes, la ministre de la Culture Rima Abdul-Malak a révélé les 68 lauréats de l’appel à projets lancé par l’État « La grande fabrique de l’image – France 2030 ».

Pics studio figure parmi les 11 projets de création de studio de cinéma en France sélectionnés.

Ce plan de soutien national d’un budget de 350 millions d’euros jusqu’en 2030 doit permettre de propulser les industries créatives dans l’avenir et plus largement de soutenir notre souveraineté culturelle.

1€ investi dans un tournage, c’est 7,60€ de retombées.

Pics studio, 16 500 m² de surface de plateaux

Les 11 projets labellisés permettront de doubler la surface de plateaux sur le territoire national (60 000 à 153 000 m²), propulsant la France en tête de l’Europe continentale et juste derrière le Royaume-Uni, et la projeteront vers les technologies d’avenir.

PICS STUDIO

Un écosystème complet dédié à la production cinématographique

■ 3 sites (Saint-Gély-du-Fesc, Fabrègues et Pérols)

À Saint-Gély-du-Fesc, c’est :

- 8 plateaux de tournage
- Backlots
- Campus formation
- Ateliers décors & stocks
- Espaces de productions & loges
- Production virtuelle
- Espace postproduction
- Auditorium
- Des prestataires de service
- Datacenter de classification T3
- Motion Capture & production virtuelle

+ d’infos : <https://www.pics-studio.com/fr/>

L’ambition pour Pics studio est de devenir le premier studio français d’envergure internationale et plus largement de faire de la France un leader des tournages, de la production de films, séries et jeux vidéo, de la postproduction (effets spéciaux notamment) et de la formation aux métiers du cinéma et de l’audiovisuel.

Une grande partie du projet Pics studio doit se déployer à Saint-Gély-du-Fesc, dans la Zone d’Aménagement Concerté (ZAC) des Vautes.

Pour Michèle Lernout, « cette reconnaissance nationale atteste la valeur et le sérieux du projet, son intérêt public et sa cohérence avec l’écosystème régional et métropolitain du cinéma et de l’audiovisuel ».

CONDUITE DU PROJET

Phase 1 : la présentation et l’acceptation de principe du projet (2020-2021)

La municipalité de Saint-Gély-du-Fesc a accueilli les porteurs de projet, GGL et SPAG, en 2020.

Après une étape de sensibilisation aux enjeux, de manifestation de l’intérêt public, de présentation des besoins fonciers très proches du foncier disponible sur la commune en zone constructible et de la définition des objectifs poursuivis, la ville a donné son accord de principe en juillet 2021 sur le lancement de la procédure d’adaptation de son document d’urbanisme.

Phase 2 : la concertation, l’enrichissement du projet et la procédure

En septembre 2021, le conseil municipal prend une première délibération.

Au regard de l’intérêt général du projet « Pics studio » tant sur le plan économique et de l’emploi que sur le plan de la promotion et de l’image de nos territoires, la commune a décidé de recourir à la procédure de déclaration de projet emportant mise en compatibilité du PLU.

Dans ce cadre, en octobre 2021, une première concertation est lancée, notamment auprès des Saint-Gillois. Elle va durer près de 4 mois (du 4 octobre 2021 au 10 janvier 2022). Elle a permis de présenter le projet, de l’améliorer et l’enrichir, de répondre aux avis et lever les doutes.

S’en est suivi un long travail, tout au long de la procédure, de maturation du projet et de définition des règles qui devaient l’encadrer pour garantir sa faisabilité dans le respect de son environnement et du projet communal.

Phase 3 : l’enquête publique et l’approbation du projet

Deux procédures concernant l’évolution du Plan local d’urbanisme et la modification du dossier de réalisation de la ZAC des Vautes sont actuellement soumises à enquête publique (voir page 3).

À l’issue de ce processus, le permis de construire pourrait être délivré fin 2023. La commune et la Communauté de communes du Grand Pic Saint-Loup accompagneront ce projet par la construction, ou la mise aux normes de certains équipements publics.

11 projets retenus sur la Région Occitanie dont 8 sur la Métropole de Montpellier



Photo © Christophe RIZ - Montpellier Méditerranée Métropole

Élus et porteurs de projets étaient réunis le 22 mai dernier au MoCo pour une conférence de presse organisée par Michaël Delafosse.

Avec 8 projets lauréats, Montpellier se positionne comme le 1^{er} territoire des industries culturelles et créatives.

Une équipe bienveillante à vos côtés pour vos projets immobiliers

LPA
Immobilier Personnalisé

Vente de biens d’exception & classiques
Estimation gratuite toute l’année !

09 85 23 97 54 - lpaimmobilier-montpellier.com - 90 rue de la Cannelle St-Gély-du-Fesc

LA PAGODE DE JADE
Sushi Bar - Cuisine Asiatique traditionnelle

FAIT SON COME-BACK

La Pagode de Jade [lapagodedejade](https://www.lapagodedejade.com)

7J/7 11h - 22h NON STOP
UNIQUEMENT À EMPORTER ET EN LIVRAISON

04.67.65.73.92

111 avenue du Clapas
34980 - Saint-Gély-du-Fesc

CMJ « Saint-Gély plus propre »

Le Conseil Municipal des jeunes (CMJ) vous invite à se joindre à lui pour sauver notre planète Saint-Gély!

Ramassage des déchets dans nos cours d'eau, le 25 juin, de 10h à 12h30

RDV entre 9h30 et 10h à l'Espace jeunesse (à côté de la bibliothèque).

Suivi d'un moment convivial autour d'un pique-nique tiré du sac.

Pensez à prendre vos gants, pincés si vous le souhaitez. Des sacs vous seront fournis.

Venez nombreux en famille ou entre amis !

« S'inscrivant dans le sillage des nouvelles générations, nos jeunes élus sont très sensibles à la problématique environnementale », explique Sylvain Alet, adjoint en charge de la jeunesse et référent du CMJ.

« Lors de la première réunion, nous les avons interrogés pour savoir s'ils souhaitaient réitérer l'événement développé par leurs prédécesseurs. La réponse fut unanime : oui. »

Inscription par mail :

cmj@saintgelydufesc.com ou sur place



En 2022, près de 110 personnes se sont mobilisées.



Élodie



Mélissa



Diego

Le CMJ vous attend impatiemment pour sauver la nature! Ensemble amusons-nous en faisant une bonne action!



CCGPSL Rénovation énergétique

La Communauté de communes du Grand Pic Saint-Loup (CCGPSL) a mis en place une aide financière permettant aux maîtres d'ouvrage de réaliser des rénovations globales performantes qui intègrent au moins un poste d'isolation utilisant des matériaux biosourcés (ouate de cellulose, laine de bois, fibre de bois, chanvre...).

Cette aide s'applique aux logements individuels de plus de 15 ans, en complément d'autres dispositifs de soutien à la rénovation énergétique (programme « Amélioration de l'habitat » du Département de l'Hérault, ou accompagnement « Rénov'Occitanie »).

Selon les revenus du ménage et le type d'isolation, la prime peut atteindre jusqu'à 1500€ complémentaires pour un seul poste d'isolation (toiture ou murs) ou de correction thermique des murs dans le bâti ancien, qui s'inscrit dans un projet de rénovation globale.

Espace conseil France Rénov'/Rénov'Occitanie

Tél. 04 67 55 17 06 (matin) - renov@ccgpsl.fr

+ d'infos : <https://urlz.fr/m9fs>

ÉTAT Interdiction de l'emploi du feu



En raison de la sécheresse, le préfet de l'Hérault interdit l'emploi du feu jusqu'au 15 juin 2023 dans les terrains de bois, forêts, plantations, reboisements, landes, garrigues et maquis et jusqu'à une distance de 200 mètres de ces terrains.

Arrêté préfectoral du 17 mai :

<https://www.saintgelydufesc.com/IMG/pdf/20230515apinterdictionemploifeu-maijuin2023.pdf>

BIBLIOTHÈQUE

À VOTRE ATTENTION

La bibliothèque est ouverte :

- mardi, mercredi, vendredi, de 17h à 19h
- jeudi, de 10h à 12h - samedi, de 9h30 à 12h

Pôle Jeunesse et Culture • 418 Rue du Devois • 34980 Saint-Gély-du-Fesc • Tél. 06 07 52 22 15

bibliothequestgelydufesc.cassioweb.com

ROMAN

ASSOULINE Pierre • Le Nageur

BOYNE John • La Vie en fuite

CERCAS Javier • Le Château de Barbe-Bleue (Policier)

CHARREL Marie • Les Mangeurs de nuit

DIEUDONNE Adeline • Reste

DUPLESSY-ROUSEE Carole • Le Cœur à l'envers

ELLIS Bret Easton • Les Eclats

GIACOMETTI/RAVENNE • Le Graal du diable (Policier)

GIULIANO Serena • Un Coup de soleil

GRIMALDI Virginie • Une Belle vie

GORON Joëlle • La Mamie qui dit tout haut ce que les grands-mères pensent tout bas

INDRIDASON Arnaldur • Le Roi et l'horloger

KING Stephen • Conte de fée (Policier)

JAVELAUD Corinne • Les Fantômes de Marianne

MANEL Laure • Ce que disent les silences

MALROUX Antonin • L'Académicien de juillet

MINIER Bernard • Un œil dans la nuit (Policier)

PENNY Louise • Maisons de verre (Policier)

ROSTAGNAT Pétronille • Quand tu ouvriras les yeux

SABARD Clarisse • Un Air d'éternité

SANDREL Julien • Les Extraordinaires

WISEMAN Ellen Marie • Là où sont tes racines

BDA

ARLESTON • Les naufragés d'Ythaq T. 7

MACAN Darko • Marshal Bass T. 8

REVUE

Collectif • Zadig N° 17 - le train une passion française

PERIODIQUE

GEO • La Rome des romains N° 531

NOTRE TEMPS • Stop à l'arthrose N° 642

QUE CHOISIR • Substances toxiques N° 624



ST-GÉLY PASSIONNÉMENT

L'été de tous les dangers

L'été sera chaud ! c'était le refrain d'une chanson pleine d'insouciance d'un été de la fin des années 70, c'est devenu aujourd'hui une préoccupation présente dans tous les esprits et qui est censée nous conduire à faire évoluer rapidement nos comportements.

Le changement climatique, nous l'avons souvent dit ici, ne nous laissera pas réfléchir indéfiniment ; nous devons passer à l'action dans notre vie quotidienne et adopter rapidement des comportements drastiquement plus vertueux.

L'approvisionnement en eaux est menacé et pose déjà problème dans certaines communes de notre région ; faisons tous en sorte de gérer sa consommation avec parcimonie et sens des responsabilités.

Les incendies de forêt ont déjà, eux aussi, dévasté, il y a peu, la nature en pays catalan ; faisons en sorte d'entretenir notre végétation avec efficacité.

Le coût grandissant de l'énergie nous aura tous incités à la consommer avec davantage de modération ; il aura fallu une guerre aux portes de l'Europe pour nous faire prendre conscience qu'il y avait urgence, là aussi.

Ceci étant dit, profitons tout de même de cette belle période et de vacances bien méritées.

Bel été à tous !

Le groupe majoritaire

SAINT-GÉLY AVEC VOUS

Accroître le couvert végétal de la commune

Le mois précédent, la « Une » du présent journal « Dialog' » faisait état de la Nature en ville.

Un bel état des lieux qui nous expliquait les bienfaits et le cadre de vie qu'elle apporte aux habitants. La qualité de son entretien, l'importance de celle-ci, son historique...

Mais rien, aucune perspective, aucune ambition d'accroître le couvert végétal, pourtant si bien mis en avant dans l'article.

Comme nous le proposons dans notre projet pour Saint-Gély, il est indispensable d'accroître le couvert végétal de la commune pour toutes les raisons et les bienfaits évoqués.

Conserver la signature verte de Saint-Gély passe par la plantation d'essences d'arbres et arbustes adaptés à notre climat et à son évolution prévisible.

De nombreux espaces communaux existants (abords des infrastructures, bassins de rétentions, berges des ruisseaux, ...) mais également d'autres qui pourraient être acquis par la commune, permettent de planter des arbres tout en respectant les riverains et les contraintes inhérentes à la croissance des arbres.

Enfin, il est nécessaire d'adapter les documents d'urbanisme pour protéger les arbres de hautes tiges.

Bel été ombragé à tous !

DÉCIDONS NOTRE VILLE

Résistance

Manifestations gigantesques, grèves, casserolades... le peuple en colère, qualifié avec mépris de foule par son président, multiplie les actions pour crier son refus de la retraite à 64 ans.

Pour rappeler la lutte contre le monarque absolu et l'autoritarisme, notre député NUPES Sébastien Rome a malicieusement offert le livre « Les Camisards » à E. Macron en visite à Ganges ce 20 avril, un récit de la révolte des Camisards en Cévennes.

Ce geste symbolique fait allusion entre autres à l'utilisation abusive du 49.3 pour faire passer la loi sur la réforme des retraites.

Le message est clair, la lutte continue pour la défense de nos droits et de nos libertés. Une piqûre de rappel pour le gouvernement qui doit être au service du peuple et non l'inverse.

L'attitude méprisante du gouvernement et son fonctionnement vertical et autoritaire accélèrent la profonde crise démocratique que traverse notre pays. Et nul besoin d'être grand devin pour voir que cette crise génère et nourrit des rancœurs face à un président barricadé dans son pouvoir.

C'est hélas le terreau idéal pour renforcer le populisme d'extrême-droite toujours à l'affût. Quelle responsabilité !

decidonsnotreville@orange.fr

Conformément à l'arrêt du Conseil d'État du 7 mai 2012, n° 353536/Commune de Saint-Cloud, le contenu de ces tribunes reproduit intégralement les textes fournis par les élus appartenant aux différents groupes. Les articles publiés dans ce cadre n'engagent que la responsabilité de leurs auteurs.



Les documents concernant les conseils municipaux sont disponibles sur le site internet de la ville : www.saintgelydufesc.com

ÔBUNTU
Toi + Moi = Nous

CET ÉTÉ, VOYAGEZ EN SAVEURS RECONNUES !

5 CUISINES DU MONDE SUR PLACE, À EMPORTER OU EN LIVRAISON

Scannez

04 67 65 48 30 125 ALLÉE DE LAUZARD 34980 SAINT-GÉLY-DU-FESC



ESSENTIELLE
IMMOBILIER - REAL ESTATE

Anouk : 06 32 64 34 31

Karen : 06 20 86 77 87

www.essentielle-immo.com



English
Deutsch
Français

COMMENT ÉCONOMISER L'EAU ?

Les périodes de sécheresse deviennent de plus fréquentes et surviennent de plus en plus tôt dans l'année. Économiser l'eau est devenu impératif.

Par arrêté préfectoral du 31 mai 2023, la commune a été placée en niveau ALERTE : https://www.saintgelydufesc.com/IMG/pdf/ap_secheresse_20233105.pdf (voir notamment l'article 5)

Il est notamment interdit de remplir les piscines privées, de laver les véhicules en dehors des stations professionnelles, d'arroser entre 8h et 20h...

Quelques conseils

- Pensez à éteindre l'eau, en se savonnant, se rasant ou se brossant les dents ;
- Privilégiez les douches (5 minutes maximum : utilité d'un minuteur) ;
- Pour laver votre vaisselle ou votre linge, ne multipliez pas les cycles en utilisant vos appareils électroménagers "à plein" ;
- Repérez les fuites. Avant d'aller vous coucher, relevez votre compteur d'eau. S'il évolue, c'est qu'une fuite se cache. Un robinet qui goutte, c'est 5 litres/heure gaspillés (soit 120 litres/jour), une chasse d'eau qui fuit, plus de 600 litres/jour (soit la consommation quotidienne d'une famille de 4 personnes) ;
- N'arrosez pas en pleine journée, car l'eau s'évapore. Pour éviter d'arroser trop souvent, paillez aux pieds des plantes...

Côté équipements

Choisir des équipements moins consommateurs en eau (voir étiquette énergie)

- Installez des mousseurs sur vos robinets (une dizaine d'euros) : réduction du débit de 30 à 50 % ;
- Optez pour une douchette économe (25 à 45€) car elle limite le débit mais optimise la pression : jusqu'à 75 % d'économie d'eau...

+ d'infos : ADEME (50 trucs et astuces pour réduire vos consommations d'eau, d'électricité et de chauffage) <https://librairie.ademe.fr/cadic/6804/guide-50-trucs-astuces-economies.pdf>



PRÉVENTION DES DÉCHETS ET ÉCONOMIE CIRCULAIRE

Appel à projet

Dans le cadre de son action pour la réduction des déchets, le Syndicat a lancé un appel à projet « Prévention des déchets et économie Circulaire » à destination des associations et entreprises locales.

L'objectif est d'inciter et d'accompagner les acteurs du territoire dans la mise en œuvre de projets en lien avec la réduction des déchets, la consommation responsable, le réemploi ou le recyclage.

2^e session de candidature : 29 octobre, à 12h

+ d'infos : <https://urlz.fr/m4iJ>



ÇA SE PASSE À L'ATELIER DES PROJETS

« Comment mieux gérer son temps ? »

DEJ'WORK Vendredi 16 juin

Programme :

- 9h15: Accueil
- 9h15: Intervention de Lyoma du pôle de compétence
- 9h45: Échange autour de viennoiseries

Inscriptions : <https://urlz.fr/kAd5>



ATELIERS NUMÉRIQUES

SAINT-GÉLY-DU-FESC - ATELIER DES PROJETS au 235 rue de l'Aven

Instagram
Jeudi 15 juin, à 9h30

Communiquer
en Visio
Jeudi 22 juin, à 9h30

Nettoyer son
ordinateur
Jeudi 29 juin, à 9h30

Inscriptions : numeriquesdupic@ccgpsl.fr - Tél. 04 67 55 87 26

Programme complet des ateliers sur le territoire du Grand Pic Saint-Loup : <https://grandpicsaintloup.fr/evenement/ateliers-numeriques-mai-2023/>

FRANCE SERVICE
Liberté
Égalité
Fraternité

MOBILITÉ - Mai à vélo

La Communauté de communes du Grand Pic Saint-Loup a participé au challenge national Géovélo, l'idée étant de parcourir le plus de kilomètres possible à vélo tout au long du mois de mai.



20 977
kilomètres parcourus



- Climatisation
- Pompes à chaleur
- Photovoltaïque
- Alarme
- Vidéosurveillance
- Automatismes

ZAE des Verriès
230 rue de l'Aven
34980 St-Gély-du-Fesc
Tél. 04 67 84 81 10
contact@save-pro.fr
www.save-pro.fr



JUIN

SAMEDI 10 ET DIMANCHE 11

Tournoi de foot U13 U15
Organisé par l'ASSG football
Terrains J. Zammit et synthétique,
de 8h30 à 18h30

SAMEDI 10

Auditions de l'école de musique le Diapason
Salle de réception les Verriès, à partir de 17h

DIMANCHE 11

Gala du Judo club
Salle polyvalente Espace Georges Brassens,
de 8h à 18h

MERCREDI 14

Gala de fin d'année du Foyer rural
«L'art du cirque et expression corporelle»
Salle du Baptistou, à partir 10h30. Entrée gratuite

VENDREDI 16

Déj'work
«Comment mieux gérer son temps?»
Organisé par la municipalité
L'Atelier des projets, à 9h15
Inscriptions : <https://urlz.fr/kAd5> Voir page 15

Spectacle «Boys don't cry»
par la Cie Hervé Koubi
Organisé par la Communauté de communes
du Grand Pic Saint-Loup
Scène en Grand Pic Saint-Loup, Auditorium
Georges Brassens, à 20h30.
Tarifs : 20€/réduit 15€. Réservation en ligne
sur la Boutique de l'office de tourisme

SAMEDI 17 ET DIMANCHE 18

MONEXPO
organisé par l'Association Artistique Monet
Salle polyvalente Espace Georges Brassens,
de 10h à 19h (18h le dimanche)
Vernissage samedi 17 juin, à 11h Voir page 11

SAMEDI 17

Représentation théâtrale de fin d'année
(groupes ados)
Organisée par l'association Arts Vivants
Scène en Grand Pic Saint-Loup, Auditorium
Georges Brassens, à 19h. Entrée libre

DIMANCHE 18

Représentation théâtrale de fin d'année
(groupes enfants, pré-ados et adultes)
Organisée par l'association Arts Vivants
Scène en Grand Pic Saint-Loup, Auditorium
Georges Brassens, à 18h30. Entrée libre

VENDREDI 23

Gala de danse orientale du Foyer rural
Scène en Grand Pic Saint-Loup, Auditorium
Georges Brassens, à 20h. Entrée gratuite

SAMEDI 24

Représentation théâtrale des jeunes
du Foyer rural
Salle de réception les Verriès, de 12h à 15h.
Entrée gratuite

DIMANCHE 25

Saint-Gély-du-Fesc plus propre
Collecte de déchets organisée par
le Conseil municipal des jeunes
De 9h30 à 12h00.
Rendez-vous devant l'Espace jeunesse
Voir page 13

MARDI 27

Conférence d'Éric DIOT, météorologue
«L'Observatoire du Mont Aigoual, une
histoire scientifique particulière»
Organisée par l'Association des Amis
des Sciences de la Terre et du Climat
en Pic Saint-Loup
Salle de réception des Verriès, à 19h

MERCREDI 28

Gala du St-Gély GRS
Halle des Verriès, à 19h30. Entrée libre

JUILLET

SAMEDI 1^{er}

Les Olympiades saint-gilloises
Organisées par la municipalité
Terrains J. Zammit & synthétique, Salle
Maurice Bousquet de 9h à 18h
Voir page 10

Spectacle «L'autre Émoi» par la Cie Mozaïk

Scène en Grand Pic Saint-Loup, Auditorium
Georges Brassens, à 20h (ouverture des
portes à 19h30). Gratuit
Billetterie obligatoire (à retirer en mairie)
Voir page 10



photo © Michel Dumergue

JUSQU'AU 8 AOÛT

Catherine Lechevretel
Exposition Peintures et Pastels
Restaurant les Coulondrines

MARDI 20 JUIN

SAINT-GÉLY FÊTE L'ÉTÉ! EN MUSIQUE



■ THÉÂTRE DE VERDURE

18h00 - 19h00 • Les jeunes de "Les petits
joueurs" et les écoles
19h00 - 20h30 • Scène ouverte
À partir de 20h30 • Concert Caroline Fédi
Caroline Fédi revisitera les textes et musiques de la
chanson française, de Bobby Lapointe... à Brassens;
Cette artiste, accordéoniste, accompagne
actuellement Daniel Guichard sur sa tournée.
- Prolongation de la scène ouverte

■ ÉGLISE

19h30 - 20h00 • Chœur battant - Chorale -
Chants sacrés
20h30 - 21h30 • École de Musique Le Diapason
- récital de piano par Olga Romanovskaïa
• Parvis

20h00 - 20h30 • Chœur battant - Chorale -
répertoire de variété française

■ PLACE DE L'AFFENAGE

20h00 - 21h00 • Les Imposteurs - variété
21h00 - 21h15 • Les Tamaloup, Le Chœur
des hommes
21h15 • Mystery Tour - reprises des Beatles

■ PARC DE FONTGRANDE

• Parvis Nord
19h00 - 20h30 • Be & Lo - variété pop rock
• Aire de jeux
19h00 - 20h15 • Les Tamaloup, Le Chœur des
hommes - chants du monde
20h30 • Tom et Gély - reprises de standards
blues rock anglais et français

Pour cette édition 2023 et pour fêter
l'arrivée de l'été, en plus de la place de
l'Affenage, au gré de vos déambula-
tions musicales, le parc de Fontgrande
insufflera un esprit guinguette (cuisines
itinérantes et domaines viticoles).

PHONE ADDICT
NE LE REMPLACEZ PAS, REPARÉZ LE

RÉPARATION

SMARTPHONES
TABLETTES
CONSOLES

Centre Commercial Les Halles -
34980 Saint-Gély-Du-Fesc - 09.80.52.67.00

**AVEC NOUS,
RENCONTREZ
VOTRE
TERRAIN À BÂTIR**

ggl-amenagement.com

04 99 614 514

GGL
FABRIQUE DE
TERRITOIRES VIVANTS

Intermarché
L'espace
Les Halles
DE ST-GELY-DU-FESC

leDRIVE
Intermarché
Drive Livraison
Retrait sous 2h Livraison sous 12h
04-67-84-83-82
07-49-68-63-63

STATION
SERVICE 24h/24
04-67-84-83-82
E85
GTL
CARTES PRO CARBURANT

GALERIE COMMERCIALE
AVEC 13 COMMERCES

**OUVERT LE DIMANCHE
DE 8H A 14H**